คำสั่งกลุ่มศูนย์การแพทย์เฉพาะทางด้านโสต ศอ นาสิก

ที่ ๒/ ๒๕๖๔

เรื่อง แต่งตั้งคณะกรรมการอุทธรณ์การคัดเลือกและการสอบแพทย์ประจำบ้าน สาขาโสต ศอ นาสิกวิทยา โรงพยาบาลราชวิถี

.....

เพื่อพิจารณาเรื่องอุทธรณ์ พร้อมเสนอความเห็นและข้อวินิจฉัยในเรื่องอุทธรณ์ และปฏิบัติหน้าที่ในการรับเรื่องอุทธรณ์ของแพทย์ผู้สมัครคัดเลือกแพทย์ประจำบ้าน และการสอบประเมินผลความรู้ของแพทย์ประจำบ้าน และหน้าที่อื่นที่เกี่ยวข้องกับการอุทธรณ์ตามที่กลุ่มศูนย์การแพทย์เฉพาะทางด้านโสต ศอ นาสิกมอบหมาย โดยมีรายนามดังต่อไปนี้

1.นายเกียรติยศ	โคมิน	ประธานกรรมการ
2.นายภักดี	สรรค์นิกร	กรรมการ
3.นายพรเอก	อภิพันธุ์	กรรมการ
4. อาจารย์แพทย์ที่ไม่ได้เข้าร่วมในวันคัดเลือกแพทย์ประจำบ้าน/หรือการสอบแพทย์ประจำบ้าน แล้วแต่กรณี		กรรมการ

โดยให้คณะกรรมการชุดนี้ มีอำนาจหน้าที่ดังนี้

๑. รับเรื่องอุทธรณ์ของแพทย์ผู้สมัครคัดเลือกแพทย์ประจำบ้าน และการสอบประเมินผลความรู้ของแพทย์/แพทย์ประจำบ้าน สาขาโสต ศอ นาสิกวิทยา โรงพยาบาลราชวิถี

๒. วินิจฉัยข้ออุทธรณ์ที่รับไว้

๓. เสนอคำวินิจฉัยข้ออุทธรณ์ให้หัวหน้ากลุ่มศูนย์การแพทย์เฉพาะทางด้านโสต ศอ นาสิกพิจารณาแจ้งคำวินิจฉัยข้ออุทธรณ์ไปยังผู้ยื่นอุทธรณ์และผู้เกี่ยวข้องให้ทราบ และปฏิบัติตามคำวินิจฉัยอุทธรณ์นั้น

๔. ผู้มีสิทธิอุทธรณ์ ต้องยื่นอุทธรณ์ผลการสอบภายใน ๕ วันทำการ นับแต่วันทราบหรือถือว่าทราบคำสั่งที่เป็นเหตุแห่งการอุทธรณ์

๕. ผู้มีสิทธิอุทธรณ์ ต้องยื่นอุทธรณ์ผลการคัดเลือกแพทย์ประจำบ้านภายใน ๑ วันทำการ นับแต่วันทราบหรือถือว่าทราบคำสั่งที่เป็นเหตุแห่งการอุทธรณ์

๖. คณะกรรมการอุทธรณ์ต้องพิจารณาคำอุทธรณ์ให้เสร็จภายใน ๗ วัน

๗. แจ้งผลวินิจฉัยคำอุทธรณ์ ภายใน ๓ วันทำการ

ทั้งนี้ ตั้งแต่บัดนี้เป็นต้นไป

สั่ง ณ วันที่ ๒๙ ตุลาคม พ.ศ. ๒๕๖๔

(นางสาวสมจินต์ จินดาวิจักษณ์)

หัวหน้ากลุ่มศูนย์การแพทย์เฉพาะทางด้านโสต ศอ นาสิก

ขั้นตอนการพิจารณาอุทธรณ์ผลการสอบภายในแพทย์ประจำบ้าน

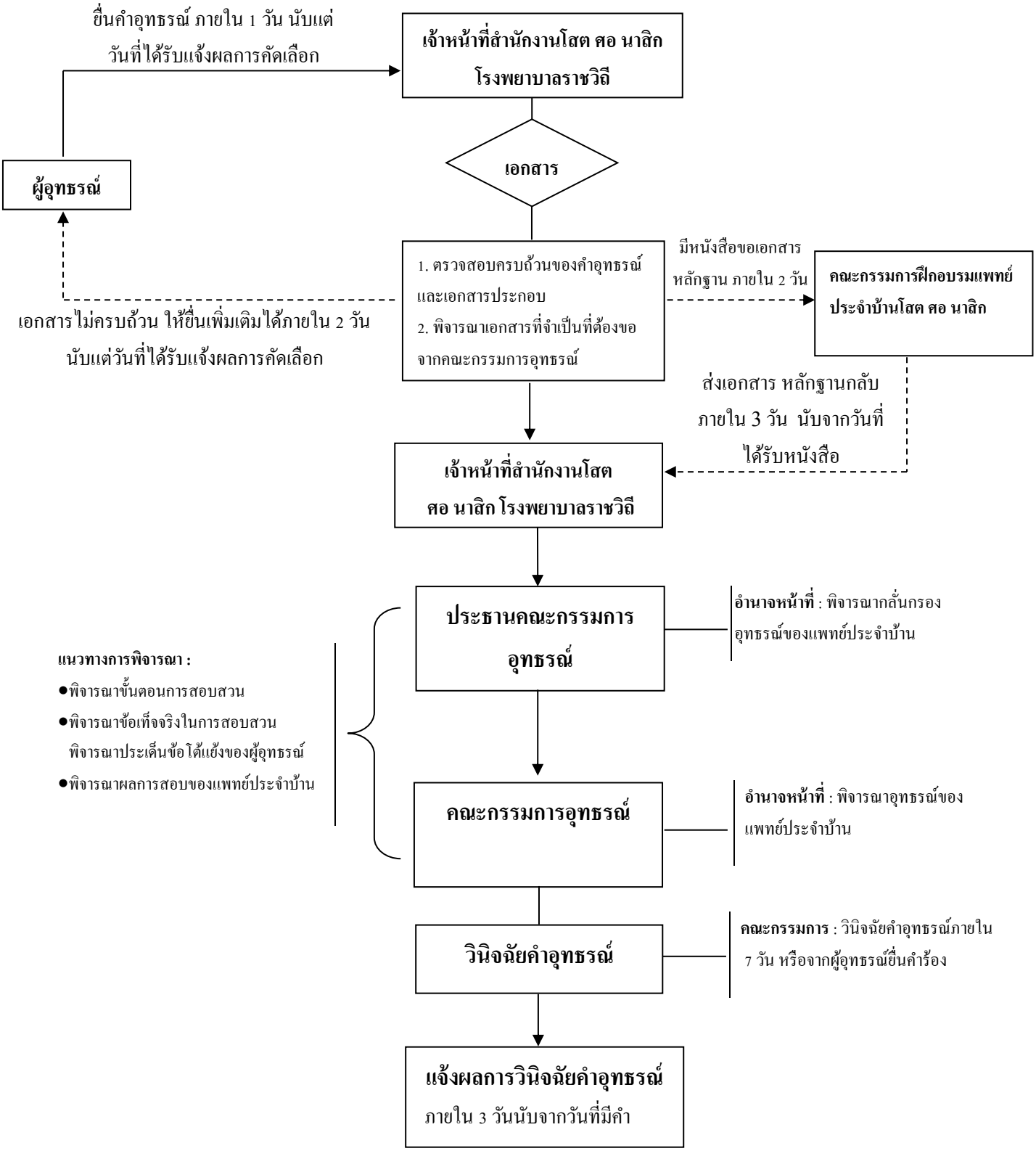

แบบฟอร์มหนังสืออุทธรณ์

วันที่.....เดือน.....พ.ศ. .....

เรื่อง ขออุทธรณ์.....

เรียน ประธานคณะกรรมการอุทธรณ์

ข้าพเจ้า(นาย/นาง/นางสาว) .....

เกิดวันที่.....เดือน.....พ.ศ. ..... อายุ.....ปี อาชีพ.....

อยู่ที่..... หมู่ที่.....ถนน..... ตรอก/ซอย.....

ตำบล..... อำเภอ..... จังหวัด.....

รหัสไปรษณีย์..... โทรศัพท์.....

มีความประสงค์ขออุทธรณ์.....

ลงวันที่..... โดยมีรายละเอียดของการกระทำ ข้อเท็จจริง หรือพฤติการณ์เกี่ยวกับการกระทำที่เป็นเหตุให้ต้องอุทธรณ์ที่พอเข้าใจได้ ดังนี้

.....

.....

.....

.....

ทั้งนี้ ข้าพเจ้า(นาย/นาง/นางสาว)..... ผู้อุทธรณ์ มีคำขอ ดังนี้ (ระบุวัตถุประสงค์หรือความต้องการของผู้อุทธรณ์).....

.....

ทั้งนี้ได้ส่งคำอุทธรณ์ และพยานหลักฐาน พร้อมทั้งสำเนา รวม 2 ชุด ดังนี้

☐ สำเนาบัตรประจำตัวประชาชน

☐ หลักฐานอื่นๆ ที่เกี่ยวข้อง.....

. (ลายมือชื่อ) ..... ผู้อุทธรณ์

(.....)

<u>หมายเหตุ</u> 1. อุทธรณ์ต้องใช้ถ้อยคำสุภาพ

2. ถ้าไม่อาจแนบพยานหลักฐานมาได้ ให้ระบุเหตุที่ไม่อาจแนบพยานหลักฐานไว้ด้วย

3. ผู้อุทธรณ์ไม่จำเป็นต้องทำอุทธรณ์ตามรูปแบบนี้ แต่ต้องมีเนื้อหาสาระสำคัญครบถ้วน